Bienvenue à Saint-Zacharie

Guide des Fontaines

PLAN DU CENTRE VILLE

Saint-Zacharie, le Village aux 16 Fontaines

En 1989, année du Bicentenaire de la Révolution, nous avons voulu renouer avec une ancienne tradition et célébrer « La Fête des Fontaines ».
Il est vrai qu'à Saint-Zacharie, il n'y en a pas moins de seize, pour la plupart construites sous la municipalité Hercule Gaimard entre 1838 et 1848.
En cette occasion, il avait été édité un petit livret reprenant l'intégralité des allocutions qui avaient été prononcées devant certaines d'entre elles. Nous ne reprendrons point ces textes, mais allons toutefois « vous en parler un peu ».

Fontaine du Lion d'Or (1)

Celle-ci est construite sur une parcelle de terrain, don de la famille Sipriot, à une époque où le boulevard Bernard Palissy n'existait pas encore. Il fut ouvert au tout début du siècle avec la création des écoles en 1907. Elle comportait en plus de son aspect actuel, en son sommet, une boule en ciment qui, s'étant dégradée au fil des ans, fut supprimée en 1930 sous la municipalité Mailloux et remplacée par vasque et jet d'eau.

Fontaine de la Place Saint-Roch (Place du 4 septembre) (2)

A son emplacement se trouvaient une « loge à cochons » et une grande fosse à purin ayant appartenu à mademoiselle Sipriot.
Les constructions s'arrêtaient à cet endroit, le chemin de Marseille étant bordé de mûriers.
Sur la place, en décembre 1837, on remplaça deux mûriers, un marronnier et deux ormeaux par quatre platanes. Elle fut construite en 1938.

Fontaine Place Dréo (3)

Cette place portait à l'époque, le nom de place de l'Ormeau, sans doute parce qu'en lieu et place du platane actuel devait s'y trouver un ormeau. Tout comme la fontaine de la Marianne, celle-ci avait le privilège de fournir son eau à l'alambic ambulant.
Tout près se trouvait un hôpital ainsi que le four à pain de François Barthélémy, poète provençal dit « Chois dou four » sur le mur duquel se trouve une plaque le rappelant ainsi que quelques vers en provençal du maître des lieux :

« Dou fournie dei rassiero
Veici lou lougamen
Fau de pan d'agrement
E de toutei maniero »

Fontaine de la Place de la Maintenance (4)

Celle-ci ne fut construite qu'en 1925 sur l'emplacement d'une fontaine qui avait du être détruite en raison des nuisances qu'elle occasionnait à l'habitation à laquelle elle s'adossait. L'actuelle fut donc construite, malgré la petite dimension de la place, à une petite distance du mur. Cette place tire son nom d'une manifestation qui s'y est tenue à l'occasion de la Fête de la Maintenance du Félibre Provençal.
Elle s'appelait précédemment place du 4 septembre 1932.

Fontaine de la Marianne (place Ledru-Rollin) (5)

Tout près de cette fontaine, rue du Terreau, se trouvait l'ancienne Mairie, pas très loin, rue du Général Gasquet était le Four Banal où les zachariens venaient cuire leur pain. Tout à côté, se trouvait une école religieuse et à ses côtés même, dès la fin des vendanges, on installait un alambic pour y distiller « l'eau de vie de marc ».

Fontaine de la Place de l'Eglise (6)

Celle-ci a ceci de particulier qu'elle n'a pas l'aspect qu'elle aurait du avoir. Son bassin aurait du avoir une forme carrée et devait s'adosser à une maison de la place. Cette maison ayant été démolie pour agrandir ladite place, on construisit la fontaine à l'emplacement prévu, mais de forme différente. Sur cette place ainsi que sur la place Gabriel Péri qui lui est contiguë, se trouvait jusqu'en 1777, le cimetière.

Fontaine du Cours Marceau (7)

Une partie de l'Auberge de monsieur Ducros se trouvait à son emplacement, sur le bord de la route de Saint-Maximin à l'une des portes du village. Tout près, se tenait la Gendarmerie (dont on peut encore voir les fenêtres « barreaudées ») et la Poste. Aujourd'hui, elle est, par son emplacement, la favorite des cyclistes qui s'y désaltèrent à l'ombre des platanes.

Fontaine de la Place de la Céramique (8)

Construite en 1994, la municipalité Coulomb a voulu donner, en souvenir de l'époque des années fastes de l'industrie céramique zacharienne et en l'honneur de ceux qui ont contribué à la renommée du village, le nom de place de la Céramique d'où le nom de la fontaine qui s'y trouve.

Les autres fontaines, d'une importance moindre quant à leur origine et leur dimension, se trouvent quartier du Pavillon, boulevard de la Libération, avenue Frédéric Mistral, La Petite Foux, avenue Juramy, Montée des Potiers, rue du Lion et boulevard Bernard Palissy…

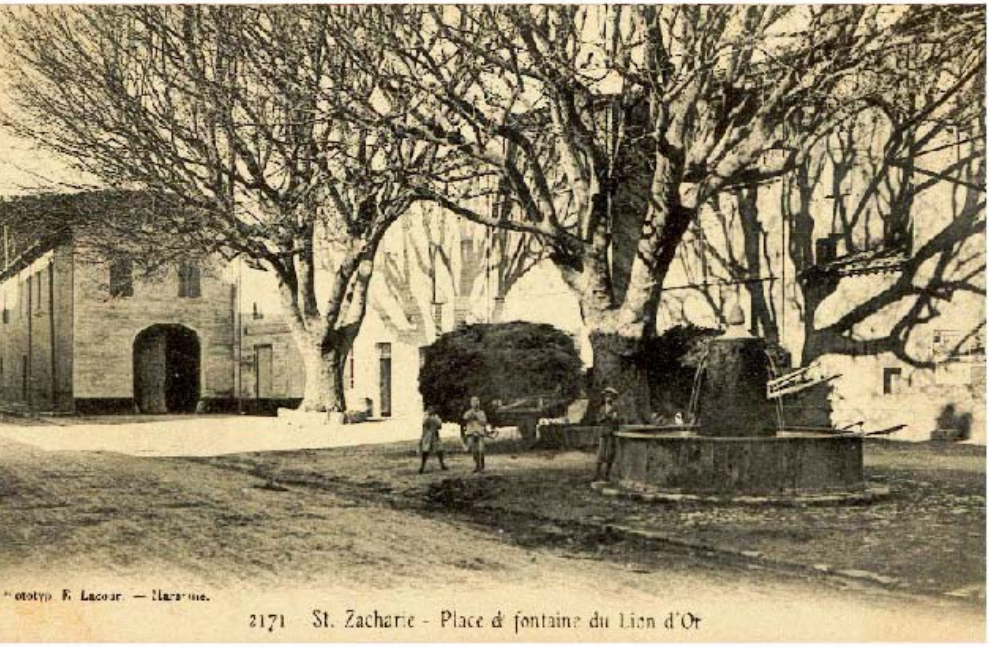
ototyp. F. Lacoar. — Marseille.
2171 St. Zacharie - Place de fontaine du Lion d'Or

50. St-ZACHARIE - Fontaine St-Roch. Place du 4 Septembre